

Carlo Felice Corini  
Curriculum Vitae

**CARLO FELICE CORINI** nato a Parma il 27 febbraio 1953.  
CRNCLF53B27G337R

- $\alpha$  Laureato all'Università di Genova in Architettura (110 con lode) il 25 luglio 1977.
- $\alpha$  Abilitato alla professione di architetto presso l'Università di Genova 1977.
- $\alpha$  Iscritto all'Albo degli architetti di Parma al n. 150 dal 1978.
- $\alpha$  Consulente del Tribunale di Parma in procedimenti civili e penali.
- $\alpha$  Svolge attività professionale dal 1978 nell'ambito della progettazione urbanistica, progettazione esecutiva e direzione lavori delle infrastrutture, progettazione esecutiva e direzione lavori in ambito residenziale, industriale e terziario.
- $\alpha$  Ha svolto attività di ricerca al Politecnico di Milano 1978/1982
- $\alpha$  Ha fatto parte del gruppo di studiosi dell'Assessorato alla Cultura del comune di Parma per le mostre:
  - Architettura Inglese degli anni '70 (mostra itinerante in varie sedi italiane)
  - Smeraldo Smeraldi (1980)
- $\alpha$  Dal 1983 al 1986 è stato dipendente dell'Impresa Nazionale Condotte e Strade (Incisa s.p.a.), ove ha seguito importanti commesse e cantieri in Italia e all'estero, entrando in contatto con organismi internazionali di progettazione e gestione delle commesse.
- $\alpha$  E' stato membro di vari consigli d'amministrazione e commissioni di consulenza di Enti pubblici e privati in particolare:
  - Membro della Commissione Edilizia del Comune di Parma (anni '80)
  - Membro della Commissione Edilizia del Comune di Bore (anni '80)
  - Membro della Commissione Edilizia del Comune di Traversetolo (anni '90)
  - Membro della Consiglio di Amministrazione SPIP spa  
(presidenza Bergamschi / Balisciano - anni '80)

- Membro della Commissione Prezzi Edili della CCIAA di Parma (anni '80).
- $\alpha$  E' consulente di Enti Pubblici e di Società di costruzione ed engineering.
  - $\alpha$  E' profondo conoscitore e docente di sistemi informatici applicati alla progettazione e all'ingegneria gestionale.
  - $\alpha$  E' stato docente di informatica applicata nei corsi di formazione e specializzazione dell'Ente Scuola Edile di Parma 1990/2005.
  - $\alpha$  Parla correntemente la lingua inglese.
  - $\alpha$  Ha svolto attività professionale nello studio Corini architetti & ingegneri associati.
  - $\alpha$  E' Coordinatore della Sicurezza in fase progettuale ed esecutiva ai sensi D.L.G.S. 81/08 e s.m.

Attualmente è titolare dello studio professionale architetto Carlo Felice Corini con sede  
in Parma via Rondani 6/a

tel. 0521282290, fax 0230133669.

e mail: [c.corini@archiworld.it](mailto:c.corini@archiworld.it) – [c.f.corini@coriniarchitetti.it](mailto:c.f.corini@coriniarchitetti.it)

web: [www.coriniarchitetti.it](http://www.coriniarchitetti.it)



## Composizione dello staff Studio

2 Architetti

## Attrezzature in dotazione allo Studio Tecnico

N° 3 stazioni CAD

N° 1 stazione per il calcolo automatico di strutture e geotecnica.

N°1 plotter HP A1 , N°1 stampante grafica a colori A3, N° 1 stampante laser HP.

## Principale Software in dotazione

Software strutturale

*Infostru*

*Infowin*

*EdilBit*

Software di disegno

*Allplan Nemetschek 2012*

*Autocad 2010*

*Autocad 2008*

*Photoshop*

*CaptureNX*

Software gestionali

*Excel*

*Winword*



## PRINCIPALI PROGETTI E REALIZZAZIONI DI C.F. CORINI

### Infrastrutture e Viabilità

- α 1987 Comune di Busseto  
Progetto di sistemazione di via Roma a Busseto con arredo urbano  
  
*Importo del progetto £ 600.000.000*
- α 1988 Gespar spa  
Progetto di massima di una Infrastruttura sotterranea di collegamento di tutti i parcheggi nel Centro storico di Parma lungo il corso del torrente Parma da adibirsi ad assedi percorrenza trasporto pubblico (con Gino Valle, Pietro Lunardi ed altri).  
  
*Importo del progetto £59.987.114.495*
- α 1988/92 Comune di Sorbolo  
Progetto esecutivo per la sistemazione di piazza della Libertà. (con altri)  
  
*importo del progetto £ 800.000.000*
- α 1988/92 Comune di Parma  
Progetto di massima per la riqualificazione di piazza Ghiaia a Parma e dell'area ex-Gondrand con la individuazione di un nuovo mercato di un complesso direzionale polivalente e dell'arredo urbano di tutto il comparto interessato (con Gino Valle ed altri).  
  
*Importo del progetto £32.351.490.000*
- α 1993 Gespar spa  
Collaborazione al Progetto di autosilo per 800 posti auto in Parma via Abbeveratoia.  
  
*Importo del progetto £12.640.000.000*
- α 2001 Comune di Parma  
Coordinatore sicurezza in fase progettuale ed esecutiva del Parcheggio Scambiatore ovest.  
  
*Importo del progetto £1.350.000.000*
- α 2004 Comune di Parma  
Redazione del Progetto Preliminare per la Realizzazione di due Piste Spondali in sinistra del torrente Parma in località Martinella e in destra del fiume Taro in località Eia.

## Urbanistica

### Piani particolareggiati - arredo urbano – impianti sportivi

- a 1983  
Concorso di idee per l'insediamento Peep Cinghio - Comune di Parma
- a 1984  
Concorso internazionale per la sistemazione del quartiere di "Les Halles" a Parigi.
- a 1985  
Concorso appalto per il Nuovo quartiere diplomatico italiano a Riad (Arabia Saudita)- Ministero degli Esteri Roma.

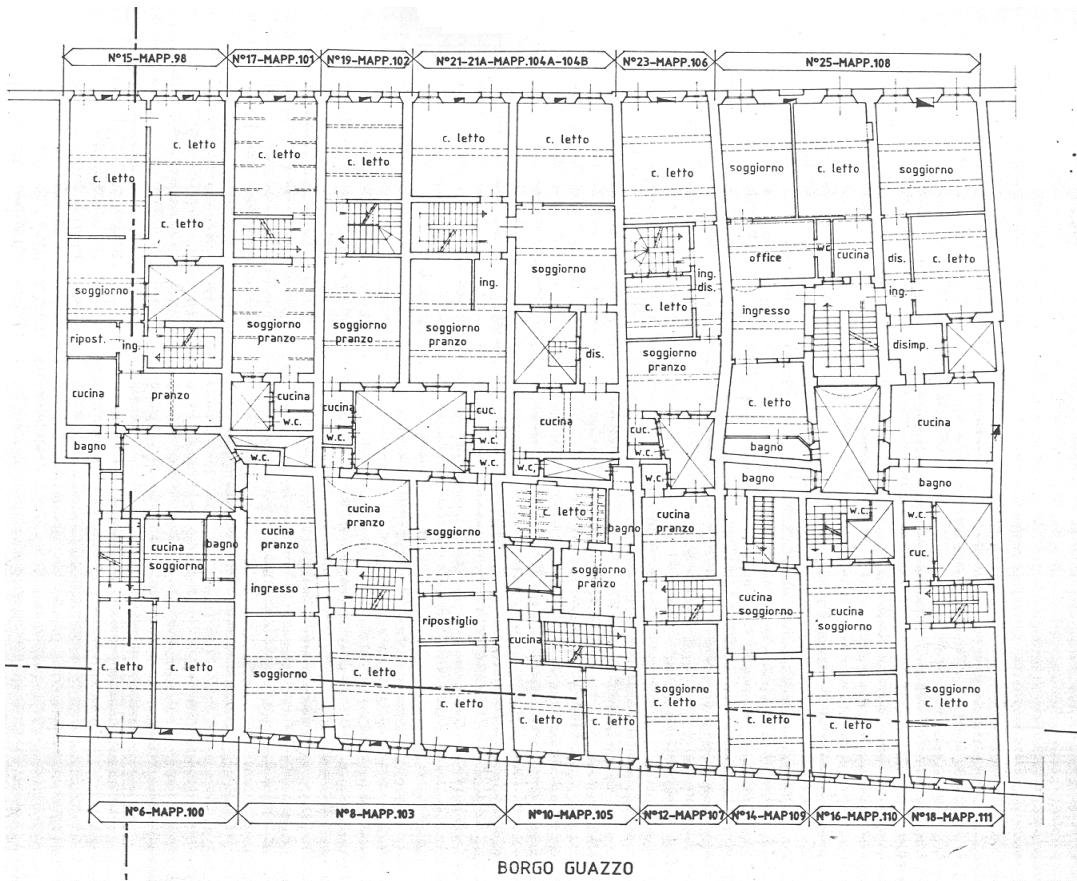

- a 1984  
Progetto di Piano di Recupero di iniziativa pubblica, comparto n.9, Comune di Parma, con criteri antisismici secondo la legge regionale

27/8/84.(Pubblicato in "La Città storica tra passato e futuro. "Documenti 19-1896)

- α 1985

Progettazione esecutiva della sistemazione a verde ed arredo urbano del nuovo insediamento di San Vitaliano, Napoli, comprendente 320 alloggi, scuola media, centro commerciale.
- α 1985

Progettazione della nuova sistemazione della piazza di Sorbolo. Progetto vincitore dei 1 premio del concorso nazionale bandito dal Comune di Sorbolo.
- α 1985

Collaborazione alla progettazione urbanistica ed esecutiva del Quartiere S.Lazzaro est Parma.
- α 1987

Incisa spa - Bonatti spa Concorso appalto per la viabilità sud della città' di Parma (con Silvano Zorzi).
- α 1987

Progetto per il nuovo Centro fieristico di Sofia (Bulgaria).
- α 1990

Comune di Parma Progetto Piano Particolareggiato di iniziativa Pubblica "Case Nuove".
- α 1990

Piano Particolareggiato di iniziativa privata "Valera Due," Parma.
- α 1991

Concorso internazionale per la riqualificazione di Norvegerstrasse a Berlino

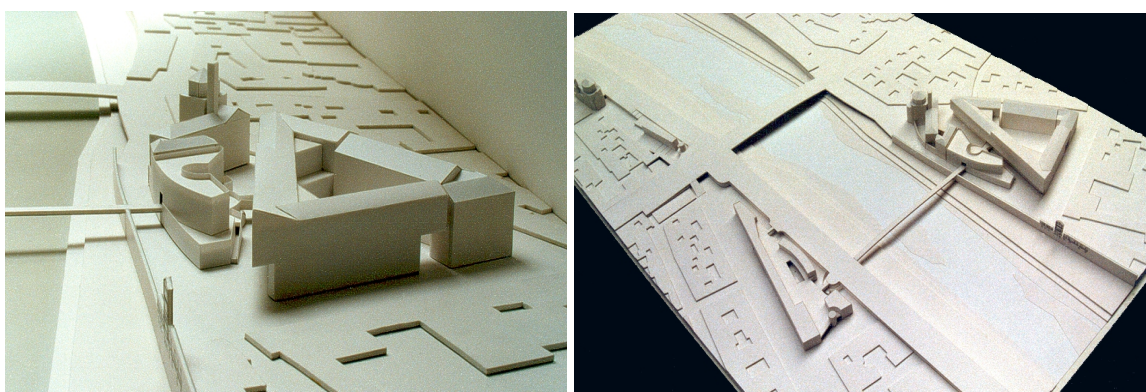

- α 1992

Piano Particolareggiato di Iniziativa pubblica per la riqualificazione dell'area ex Gondrand a Parma - Comune di Parma (con Gino Valle e altri).

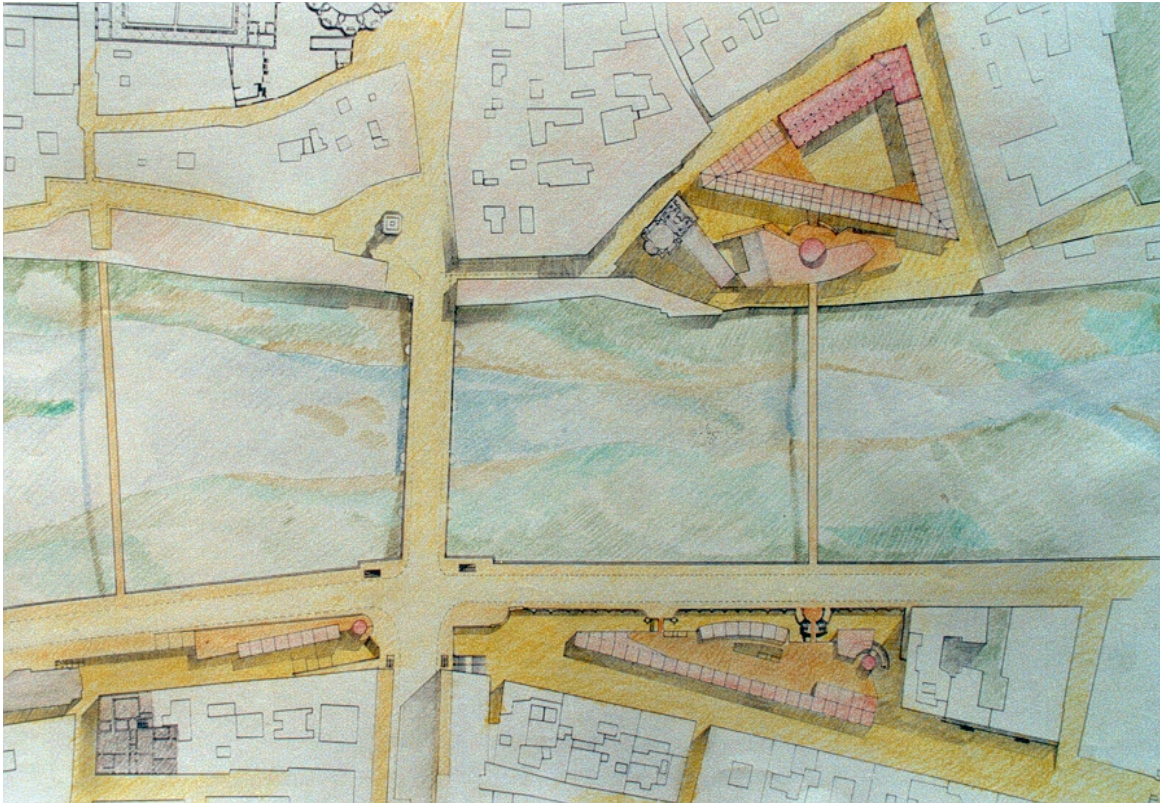

- α 2000/01  
 Piano Particolareggiato di Iniziativa pubblica PIO5 - Comune di Felino.  
 Estensione 60.000 mq.
- α 2001  
 Progetto di complesso residenziale (8 edifici) Comune di Sala  
 Baganza Podere Il Fienile committente Podere Fienile srl.
- α 2001  
 Comune di Parma – Direzione lavori Opere di Urbanizzazione  
 impianti sportivi quartiere Montanara –  
 Importo Lavori £1.065.000.000
- α 2002/05  
 Edliman – COFMA Piano Particolareggiato PIO5 - Comune di Felino.  
 OPERE DI URBANIZZAZIONE – ARREDO – VERDE PROGETTO - DIREZIONE  
 LAVORI – SICUREZZA.  
 Estensione 60.000 mq. -  
 Importo Lavori €2.600.000,00
- α 2011  
 Comune di Felino – Variante al Piano Particolareggiato PIO5  
 Importo Lavori €2.600.000,00



a 2008

Comune di Parma Progetto per la realizzazione di un parcheggio meccanizzato e sistemazione area a verde con recupero del Bastione del Fienile in via Bodoni a Parma.

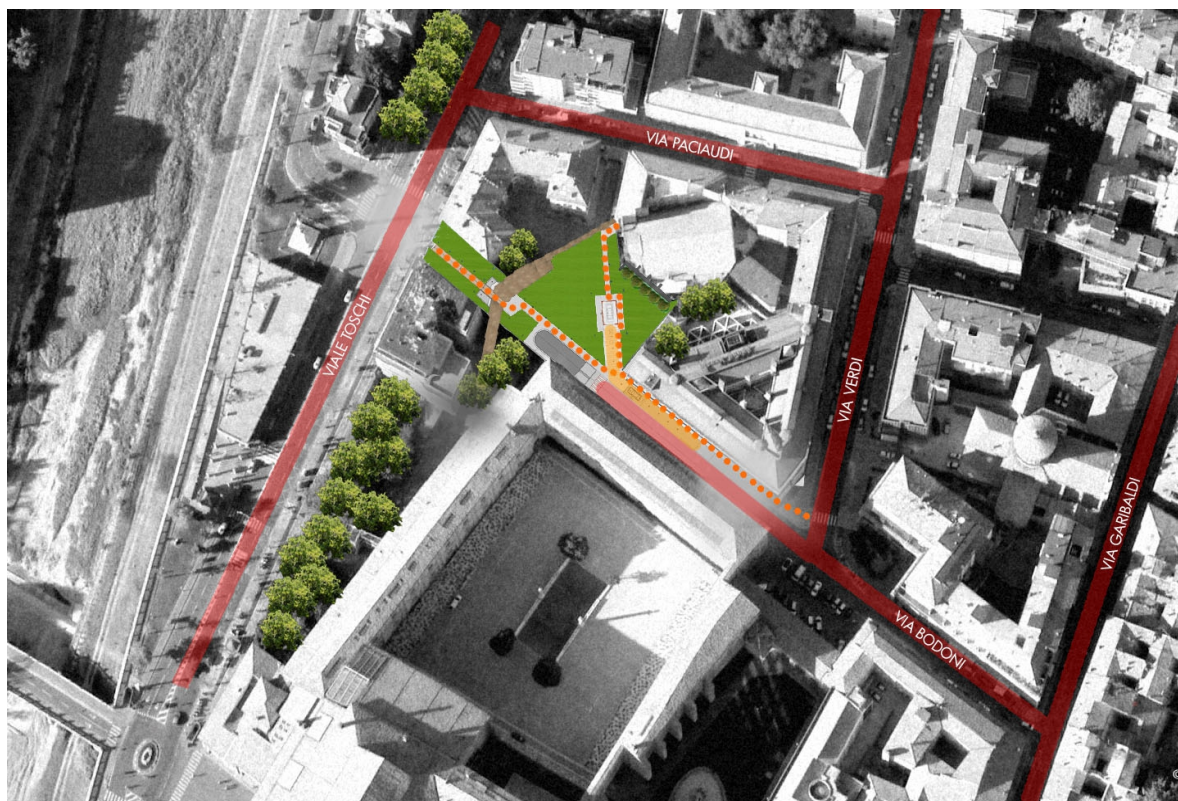

## Architettura e Restauro

- α 1977  
Uffici e nuovo deposito I.N.C.I.S.A. S.p.a. in San Polo, in collaborazione.  
(Parma)
- α 1978  
Collaborazione progetti di restauro di due ville nel parmense.
- α 1978  
Progetto di unità abitativa in Collecchio (edilizia convenzionata).
- α 1980  
Progetto nuova sede SERAM ENGINEERING.
- α 1980  
Unità abitativa nel quartiere Montebello a Parma.
- α 1981  
Nuova sede "Carra A&G" Parma.
- α 1981  
Collaborazione progettuale per il Centro Commerciale del quartiere  
Cinghio Parma
- α 1982  
Progetto di unità abitativa in Traversetolo edilizia convenzionata
- α 1982  
Progetto di un complesso di 12 unità in una lottizzazione artigianale a  
Parma
- α 1983  
Sopralluoghi e schede di vulnerabilità sismica per gli edifici lesionati dal  
sisma del 9/11/83, Comune di Parma.
- α 1984  
Tender internazionale per la fornitura "Turn Key" del complesso LAB di  
Skikda, Algeria. Progettazione delle opere civili (edifici amministrativi, di  
servizio, ricreativi e produttivi).
- α 1985  
Progettazione esecutiva della Scuola Media in San Vitaliano Napoli.  
Mensa per 150 persone.
- α 1985

Progettazione di massima ed esecutiva di un Centro Commerciale in San Vitaliano Napoli.

α 1985

Progetti di adeguamento antisismico di quattro edifici nel Comune di Parma.

α 1985

Progetto di restauro e direzione lavori di Palazzo Boselli via XXII Luglio Parma

α 1986

Progetto di restauro di due ville nei dintorni di Parma (Baganzola e San Polo)

α 1986

Collaborazione alla progettazione e alla direzione lavori del Nuovo Ponte sul Torrente Parma.

α 1986/7

Progetto di 16 case a schiera in Parma Lazzaro est.



α 1987

Progetto di 6 edifici residenziali in Parma S.Lazzaro est









- α 1988  
Progetto e direzione lavori di edificio residenziale per la SINCO srl nel Peep S.Lazzaro est 18 alloggi (legge 457).
- α 1989  
A.D.S.U. Sistemazione Uffici "Grossardi"
- α 1989  
Progetti & interni di vari appartamenti a Parma
- α 1989  
Collaborazione alla progettazione di autosilo in via Zarotto a Parma
- α 1991  
Immobiliare Simona srl progetto di sistemazione e direzione lavori complesso "Corte Palazzo in San Lazzaro" Parma.
- α 1992  
Collaborazione al progetto di edificio residenziale e commerciale a Parma

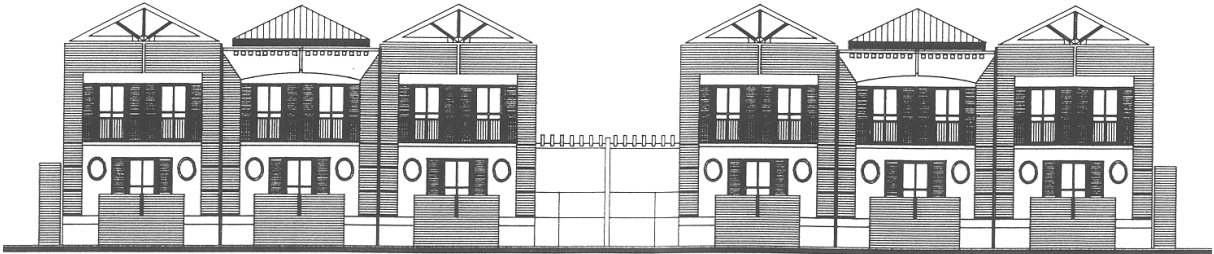

Prospetto est

α 1992

Progetto di case a schiera a Felino



α 1995

Sef Leasing spa progetto e direzione lavori di complesso industriale a Sala Baganza. £ 2.500.000,000

α 1995/8

Immobiliare Corte direzione dei lavori complesso "Corte Palazzo in San Lazzaro" Parma. £ 2.000.000,000

- α 2000/01  
Impresa Foglia Progetto di due edifici residenziali a Sala Baganza Podere Il Fienile
- α 2002/04  
Società Consortile C.D.F. progettazione esecutiva di tre edifici di edilizia sovvenzionata-agevolata ex lege 203/91 art.18 (60 alloggi) – Parma via Volturmo.
- α 2002/04  
Impresa Manara progettazione esecutiva di edificio residenziale in Parma via Zarotto 18 alloggi.



- α 2002/03  
Università di Parma progettazione recupero di edificio in via Saffi 56 da destinare a biblioteca deposito librario.
- α 2003/05  
Corte Castello srl progettazione esecutiva di due edificio residenziale in Felino 36 alloggi.
- α 2003/05  
Corte Castello srl progettazione di 9 ville a Felino (Parma)..
- α 2004/05  
Corte Castello srl progettazione di edificio a blocco di 24 appartamenti a Felino (Parma).

- α 2004/05  
Corte Castello srl progettazione di palazzina con otto alloggi a Felino (Parma).
- α 2004/05  
Imest srl progettazione esecutiva di palazzina quadrifamigliare a Sala Baganza (Parma).
- α 2005/06  
Corte Castello srl progettazione esecutiva e di cantiere di due edifici a blocco di 24 appartamenti a Felino (Parma).
- α 2006/2007  
Società Consortile C.D.F. progettazione esecutiva di due edifici di edilizia sovvenzionata ex lege 203/91 art.18 (40 alloggi) – Parma via Volturno.
- α 2006/07  
Corte Castello srl progettazione esecutiva e di cantiere di otto edifici bifamigliari a Felino (Parma).
- α 2009  
Comune di Parma Progettazione definitiva/esecutiva per il recupero del Bastione del Fienile in via Bodoni a Parma: Sistemazione verde pubblico ed accessi.

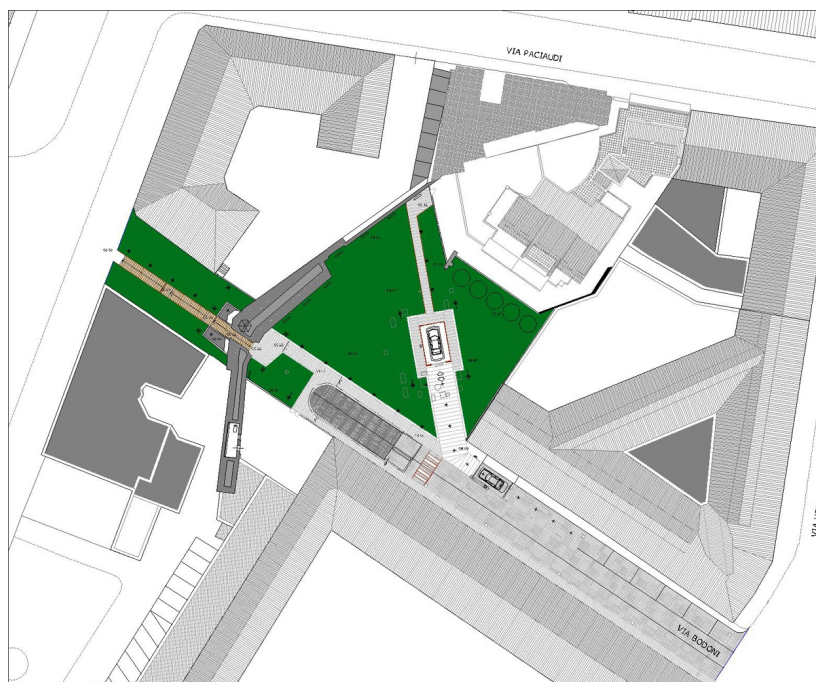



α 2008/2012

Impresa Manara progettazione esecutiva di sette edifici residenziali in Parma via Massimo D'Antona.

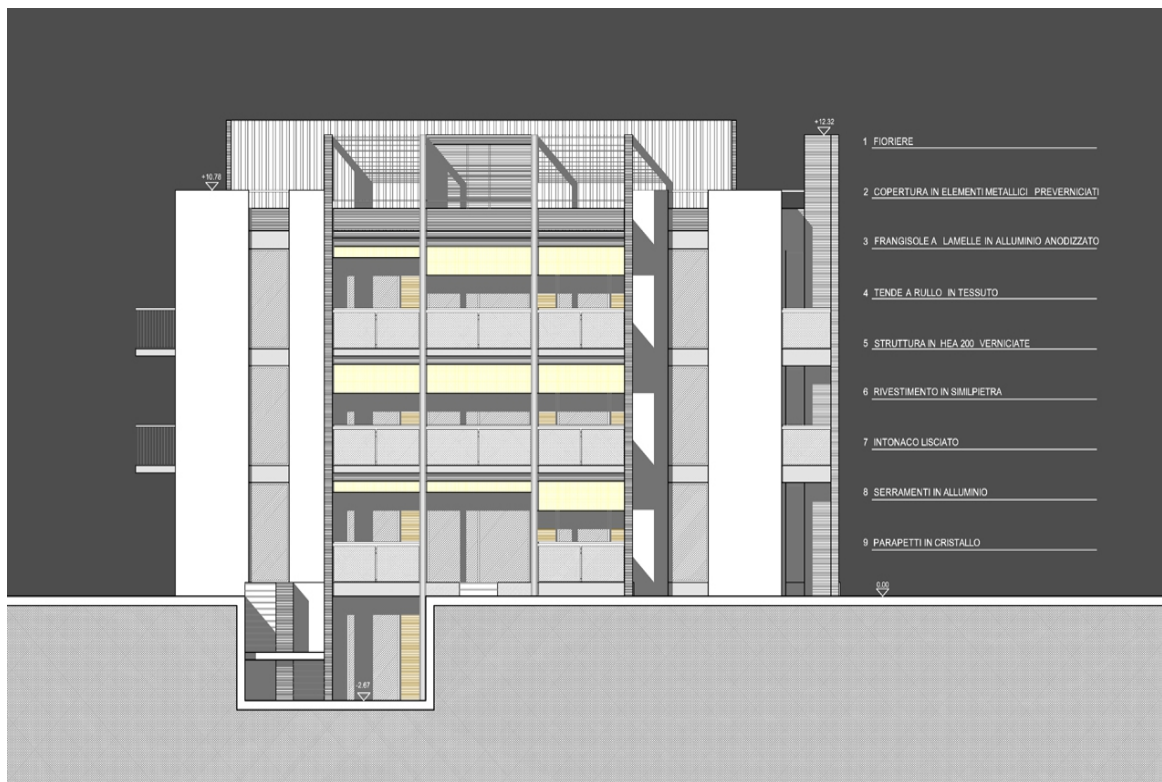

α 2008/2011

Impresa Manara progettazione esecutiva di due edifici residenziali in Parma P.P.A3.



α 2011/2012

Società Consortile C.D.F. progettazione esecutiva di un edificio di edilizia sovvenzionata ex lege 203/91 art.18 (16 alloggi) – Parma via Volturmo.

α 2011/12

Corte Castello srl progettazione esecutiva e di cantiere di due edifici residenziali a Felino (Parma).

α 2012/..

Corte Castello srl progettazione esecutiva e di cantiere di due edifici residenziali a Felino (Parma).



## Studi e pubblicazioni

- α 1978

Studi e ricerche per il Consiglio di Europa : Mostra sulla Toscana dei Medici nell'Europa del '500.(vedi catalogo)
- α 1979

"L'ambiente: il problema dei parchi", ed. Clup Milano.
- α 1979

Studi su Smeraldo Smeraldi ingegnere parmigiano.
- α 1979

Allestimento a Parma della mostra Architettura inglese negli anni 70
- α 1979

Membro commissione di studio per i "Boschi di Carrega".
- α 1979

Catalogo della "Mostra sull'Architettura inglese negli anni 70-", (recensioni su Espresso, Casabella, Resto del Carlino Gazzetta di Parma Cronache di architettura).
- α 1979

Curatore della mostra sull'architettura inglese a Bari, Foggia Lecce e Terni.
- α 1980

Curatore della mostra sull'architettura inglese a Verona Belluno e Varese.
- α 1980

Catalogo e mostra su "Smeraldo Smeraldi ingegnere parmigiano.
- α 1980

"Dalla rappresentazione alla organizzazione del territorio e, saggio in "Smeraldo Smeraldi ingegnere parmigiano".
- α 1980

Collaborazione alla Presentazione del Progetto per le Halles sulla rivista "L'Ivre des Pierres" Parigi.
- α 1982

Atti dei convegno sull'architettura inglese a Parma.



- α 1982  
Saggio su "Tradizionalismo e sperimentalismo nell'architettura inglese contemporanea.
- α 1985  
Partecipazione alla esposizione dei progetti piazza di Sorbolo con il progetto vincitore del concorso nazionale bandito dall'Amministrazione Comunale.
- α 2007  
Partecipazione alla mostra Le altre arti degli architetti parmigiani.  
Catalogo edizioni ETS 2007
- α 2009  
Partecipazione alla mostra In Between – Festival Internazionale della Fotografia di Roma.  
Catalogo edizioni BLURB 2009

